



ΕΛΛΗΝΙΚΗ ΔΗΜΟΚΡΑΤΙΑ

ΥΠΟΥΡΓΕΙΟ ΜΕΤΑΝΑΣΤΕΥΣΗΣ ΚΑΙ ΑΣΥΛΟΥ

ΓΕΝΙΚΗ ΓΡΑΜΜΑΤΕΙΑ ΥΠΟΔΟΧΗΣ ΑΙΤΟΥΝΤΩΝ ΑΣΥΛΟ

ΥΠΗΡΕΣΙΑ ΥΠΟΔΟΧΗΣ ΚΑΙ ΤΑΥΤΟΠΟΙΗΣΗΣ

Καταγεγραμμένοι Πολίτες Τρίτων Χωρών/ Ανιθαγενείς (ανά μήνα και φύλο) 2017

Μήνας	Άνδρες	Γυναίκες	Σύνολο
Ιανουάριος	1,102	390	1,492
Φεβρουάριος	905	369	1,274
Μάρτιος	1,322	640	1,962
Απρίλιος	866	500	1,366
Μάιος	1,558	784	2,342
Ιούνιος	1,356	825	2,181
Ιούλιος	1,782	983	2,765
Αύγουστος	2,467	1,458	3,925
Σεπτέμβριος	3,489	2,209	5,698
Οκτώβριος	2,946	1,768	4,714
Νοέμβριος	2,642	1,357	3,999
Δεκέμβριος	1,838	1,092	2,930
Σύνολο	22,273	12,375	34,648



ΕΛΛΗΝΙΚΗ ΔΗΜΟΚΡΑΤΙΑ

ΥΠΟΥΡΓΕΙΟ ΜΕΤΑΝΑΣΤΕΥΣΗΣ ΚΑΙ ΑΣΥΛΟΥ

ΓΕΝΙΚΗ ΓΡΑΜΜΑΤΕΙΑ ΥΠΟΔΟΧΗΣ ΑΙΤΟΥΝΤΩΝ ΑΣΥΛΟ

ΥΠΗΡΕΣΙΑ ΥΠΟΔΟΧΗΣ ΚΑΙ ΤΑΥΤΟΠΟΙΗΣΗΣ

Καταγεγραμμένοι Πολίτες Τρίτων Χωρών/ Ανιθαγενείς (ανά μήνα και φύλο) 2017

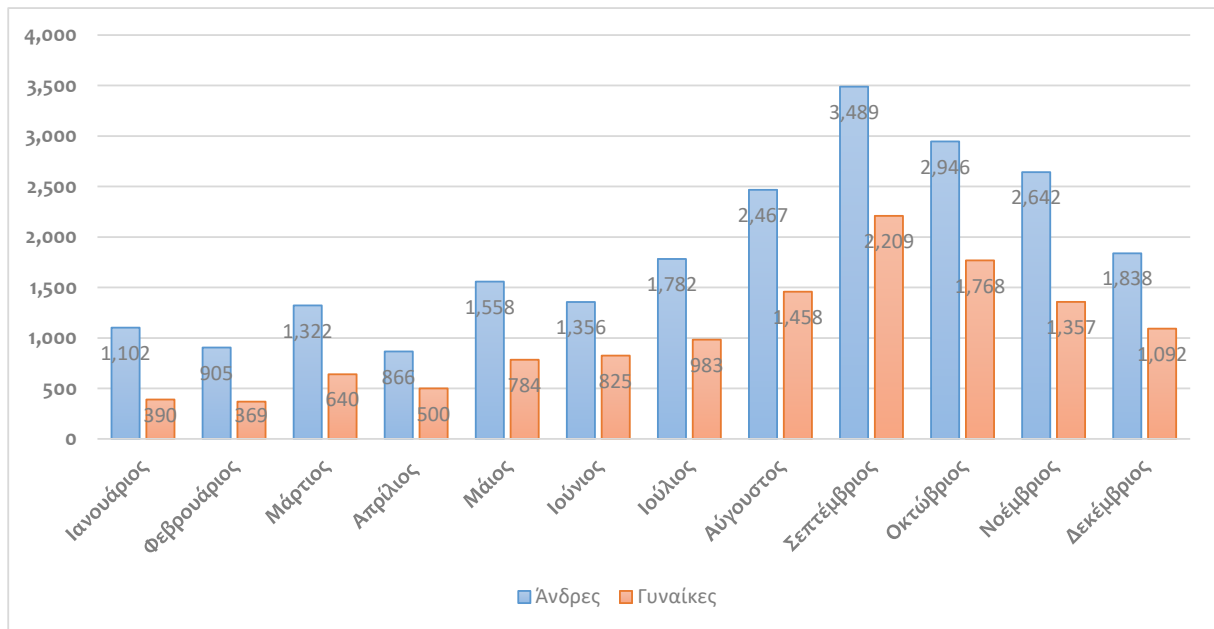

Πηγή: Υποσύστημα "Πρώτη Υποδοχή" της Εφαρμογής Χαρτογράφησης Κυκλοφορίας Αλλοδαπών

Παρατηρήσεις: (i) Τα στατιστικά στοιχεία που αφορούν στους ασυνόδευτους ανήλικους χορηγούνται με κάθε επιφύλαξη καθώς πρόκειται για ένα δυναμικό φαινόμενο. Εξαρτάται από τα στοιχεία - χαρακτηρισμούς που καταχωρούν οι εκάστοτε διαβαθμισμένοι χειριστές στην Εφαρμογή ΠΡΩΤΗ ΥΠΟΔΟΧΗ και φυσικά από τις ενδεχόμενες διατάξεις/ παραγγελίες των Αρμόδιων Εισαγγελικών Αρχών περί ανάθεσης ή μη φροντίδας - επιμέλειας ανηλίκων. (ii) Να σημειωθεί δε πως στην επεξεργασία, ανάλυση και αποτύπωση των στοιχείων (όλων των διαγραμμάτων) δεν έχουν ληφθεί υπόψη οι μετακινήσεις προς την ενδοχώρα. (iii) Η επικαιροποίηση των στοιχείων πραγματοποιήθηκε στις 01/04/2021