ΓΕΩΡΓΙΑΝΑ

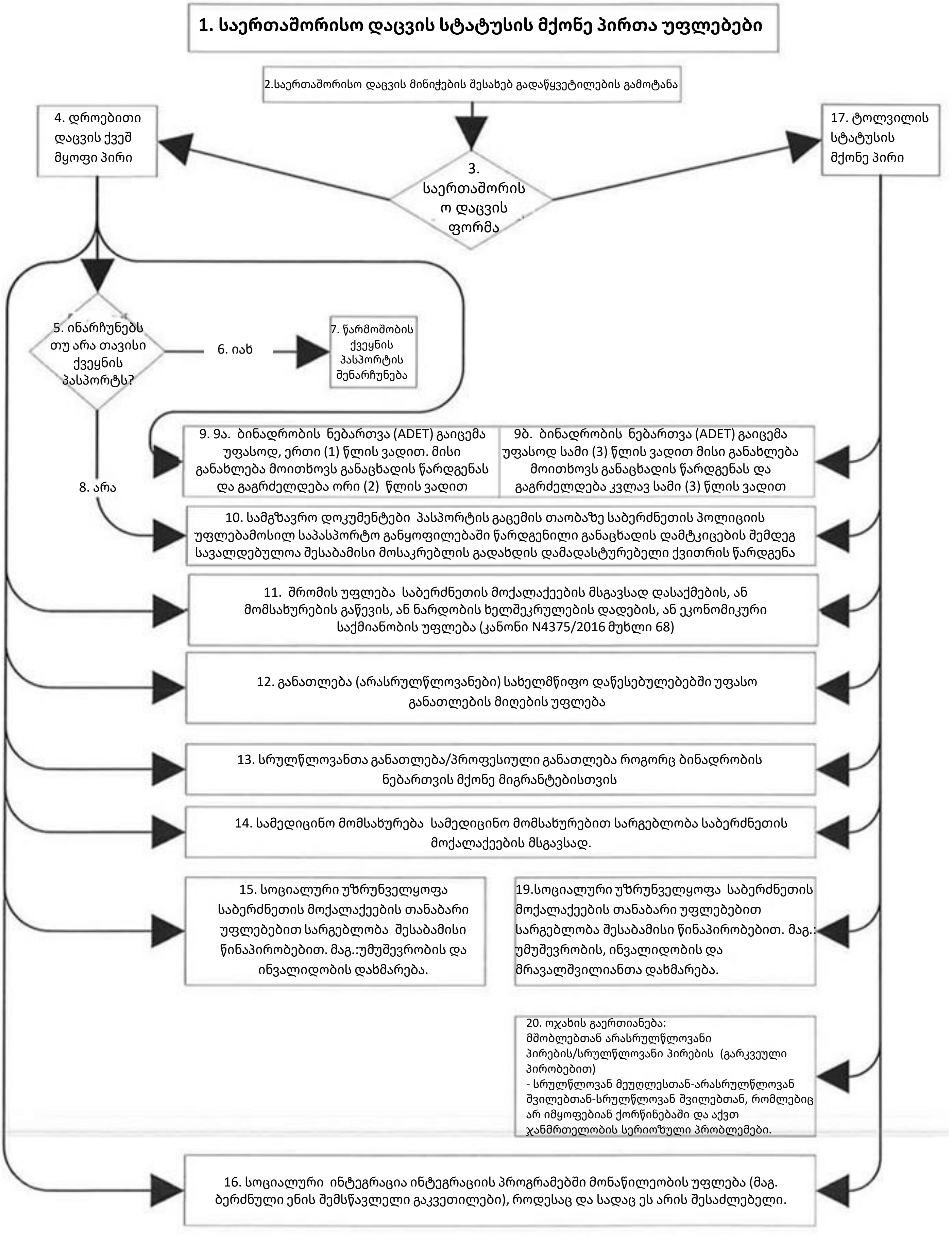

1. საერთაშორისო დაცვის სტატუსის მქონე პირთა უფლებები
2.საერთაშორისო დაცვის მინიჭების შესახებ გადაწყვეტილების გამოტანა
4. დროებითი დაცვის ქვეშ მყოფი პირი
3. საერთაშორისო დაცვის ფორმა
17. ტოლვილის სტატუსის მქონე პირი
5. ინარჩუნებს თუ არა თავისი ქვეყნის პასპორტს?
6. დიახ
7. წარმოშობის ქვეყნის პასპორტის შენარჩუნება
8. არა
9. 9ა. ბინადრობის ნებართვა (ADET) გაიცემა უფასოდ, ერთი (1) წლის ვადით. მისი განახლება მოითხოვს განაცხადის წარდგენას და გაგრძელდება ორი (2) წლის ვადით
9ბ. ბინადრობის ნებართვა (ADET) გაიცემა უფასოდ სამი (3) წლის ვადით მისი განახლება მოითხოვს განაცხადის წარდგენას და გაგრძელდება კვლავ სამი (3) წლის ვადით
10. სამგზავრო დოკუმენტები პასპორტის გაცემის თაობაზე საბერძნეთის პოლიციის უფლებამოსილ საპასპორტო განყოფილებაში წარდგენილი განაცხადის დამტკიცების შემდეგ სავალდებულოა შესაბამისი მოსაკრებლის გადახდის დამადასტურებელი ქვითრის წარდგენა
11. შრომის უფლება საბერძნეთის მოქალაქეების მსგავსად დასაქმების, ან მომსახურების გაწევის, ან ნარდობის ხელშეკრულების დადების, ან ეკონომიკური საქმიანობის უფლება (კანონი N4375/2016 მუხლი 68)
12. განათლება (არასრულწლოვანები) სახელმწიფო დაწესებულებებში უფასო განათლების მიღების უფლება
13. სრულწლოვანთა განათლება/პროფესიული განათლება როგორც ბინადრობის ნებართვის მქონე მიგრანტებისთვის
14. სამედიცინო მომსახურება სამედიცინო მომსახურებით სარგებლობა საბერძნეთის მოქალაქეების მსგავსად.
15. სოციალური უზრუნველყოფა საბერძნეთის მოქალაქეების თანაბარი უფლებებით სარგებლობა შესაბამისი წინაპირობებით. მაგ.:უმუშევრობის და ინვალიდობის დახმარება.
19.სოციალური უზრუნველყოფა საბერძნეთის მოქალაქეების თანაბარი უფლებებით სარგებლობა შესაბამისი წინაპირობებით. მაგ.: უმუშევრობის, ინვალიდობის და მრავალშვილიანთა დახმარება.
20. ოჯახის გაერთიანება:
მშობლებთან არასრულწლოვანი პირების/სრულწლოვანი პირების (გარკვეული პირობებით)
- სრულწლოვან მეუღლესთან-არასრულწლოვან შვილებთან-სრულწლოვან შვილებთან, რომლებიც არ იმყოფებიან ქორწინებაში და აქვთ ჯანმრთელობის სერიოზული პრობლემები.
16. სოციალური ინტეგრაცია ინტეგრაციის პროგრამებში მონაწილეობის უფლება (მაგ. ბერძნული ენის შემსწავლელი გაკვეთილები), როდესაც და სადაც ეს არის შესაძლებელი.