ΜΟΛΔΑΒΙΚΑ

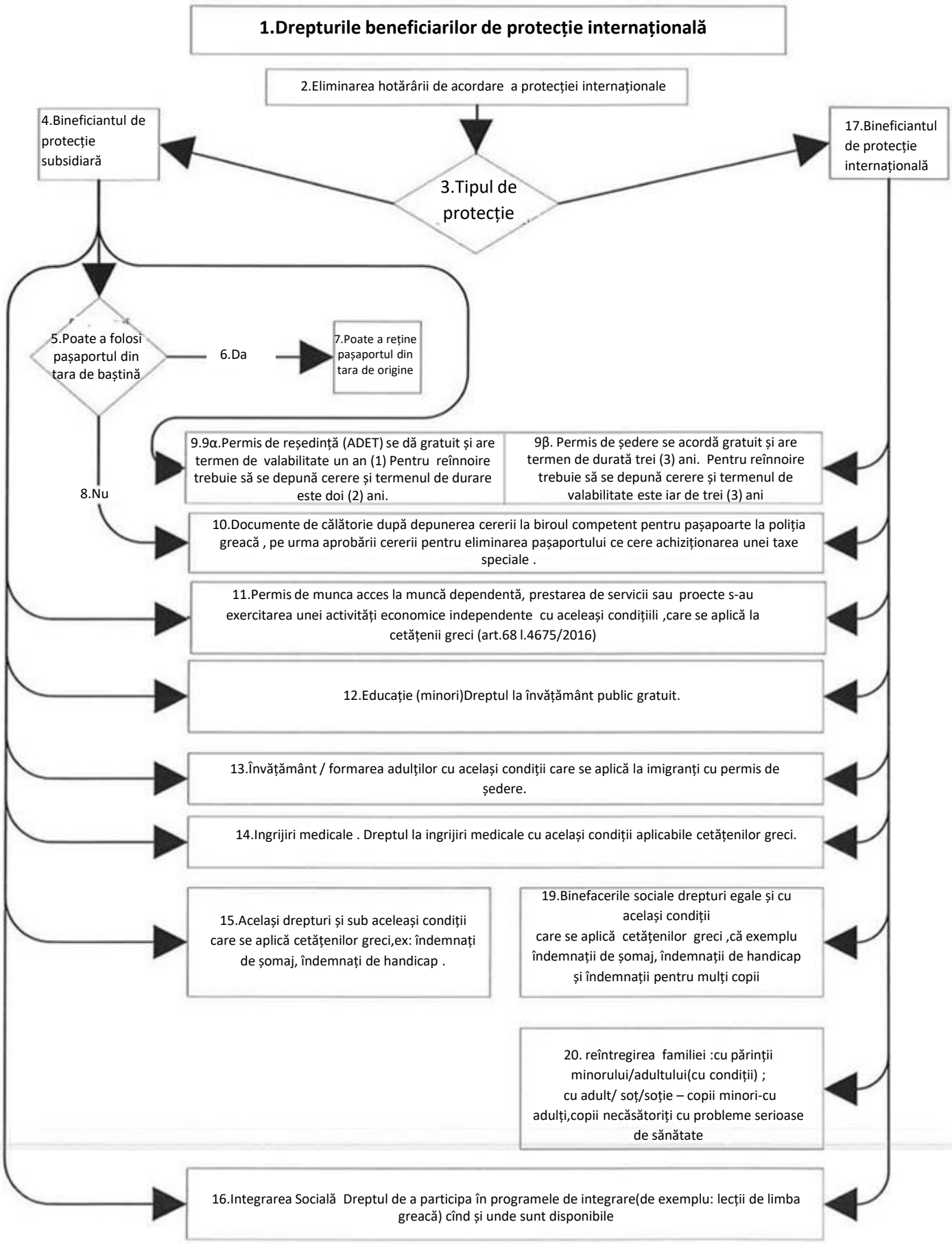
1.Drepturile beneficiarilor de protecție internațională
2.Eliminarea hotărârii de acordare a protecției internaționale
4.Bineficiantul de protecție subsidiară
17.Bineficiantul de protecție internațională
3.Tipul de protecție
5.Poate a folosi pașaportul din tara de baștină
6.Da
7.Poate a reține pașaportul din tara de origine
8.Nu
9.9α.Permis de reședință (ADET) se dă gratuit și are termen de valabilitate un an (1) Pentru reînnoire trebuie să se depună cerere și termenul de durare este doi (2) ani.
9β. Permis de ședere se acordă gratuit și are termen de durată trei (3) ani. Pentru reînnoire trebuie să se depună cerere și termenul de valabilitate este iar de trei (3) ani
10.Documente de călătorie după depunerea cererii la biroul competent pentru pașapoarte la poliția greacă , pe urma aprobării cererii pentru eliminarea pașaportului ce cere achiziționarea unei taxe speciale .
11.Permis de munca acces la muncă dependentă, prestarea de servicii sau proecte s-au exercitarea unei activități economice independente cu aceleași condițiili ,care se aplică la cetățenii greci (art.68 l.4675/2016)
12.Educație (minori)Dreptul la învățământ public gratuit.
13.Învățământ / formarea adulților cu același condiții care se aplică la imigranți cu permis de ședere.
14.Ingrijiri medicale . Dreptul la ingrijiri medicale cu același condiții aplicabile cetățenilor greci.
15.Același drepturi și sub aceleași condiții care se aplică cetățenilor greci,ex: îndemnați de șomaj, îndemnați de handicap .
19.Binefacerile sociale drepturi egale și cu același condiții care se aplică cetățenilor greci ,că exemplu îndemnații de șomaj, îndemnații de handicap și îndemnații pentru mulți copii
20. reîntregirea familiei :cu părinții minorului/adultului(cu condiții) ; cu adult/ soț/soție – copii minori-cu adulți,copii necăsătoriți cu probleme serioase de sănătate
16.Integrarea Socială Dreptul de a participa în programele de integrare(de exemplu: lecții de limba greacă) cînd și unde sunt disponibile