ΣΟΜΑΛΙΚΑ

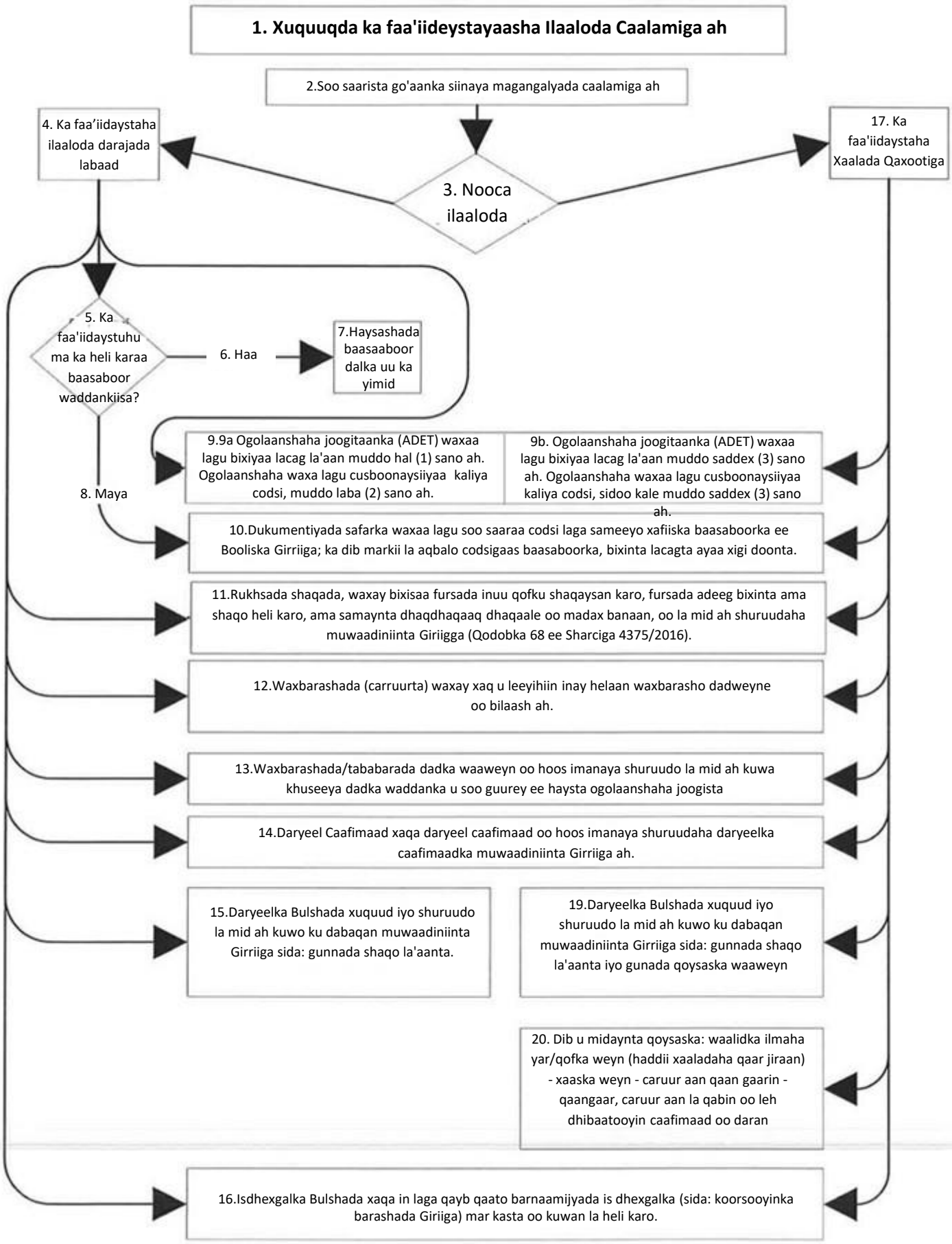
1. Xuquuqda ka faa'iideystayaasha Ilaaloda Caalamiga ah
2.Soo saarista go'aanka siinaya magangalyada caalamiga ah
3. Nooca ilaaloda
4. Ka faa'iidaystaha ilaaloda darajada labaad
17. Ka faa'iidaystaha Xaalada Qaxootiga
5. Ka faa'iidaystuhu ma ka heli karaa baasaboor waddankiisa?
6. Haa
7.Haysashada baasaaboor dalka uu ka yimid
8. Maya
9.9a Ogolaanshaha joogitaanka (ADET) waxaa lagu bixiyaa lacag la'aan muddo hal (1) sano ah. Ogolaanshaha waxa lagu cusboonaysiiyaa kaliya codsi, muddo laba (2) sano ah.
9b. Ogolaanshaha joogitaanka (ADET) waxaa lagu bixiyaa lacag la'aan muddo saddex (3) sano ah. Ogolaanshaha waxaa lagu cusboonaysiiyaa kaliya codsi, sidoo kale muddo saddex (3) sano ah.
10.Dukumentiyada safarka waxaa lagu soo saaraa codsi laga sameeyo xafiiska baasaboorka ee Booliska Girriiga; ka dib markii la aqbalo codsigaas baasaboorka, bixinta lacagta ayaa xigi doonta.
11.Rukhsada shaqada, waxay bixisaa fursada inuu qofku shaqaysan karo, fursada adeeg bixinta ama shaqo heli karo, ama samaynta dhaqdhaqaaq dhaqaale oo madax banaan, oo la mid ah shuruudaha muwaadiniinta Giriigga (Qodobka 68 ee Sharciga 4375/2016).
12.Waxbarashada (carruurta) waxay xaq u leeyihiin inay helaan waxbarasho dadweyne oo bilaash ah.
13.Waxbarashada/tababarada dadka waaweyn oo hoos imanaya shuruudo la mid ah kuwa khuseeya dadka waddanka u soo guurey ee haysta ogolaanshaha joogista
14.Daryeel Caafimaad xaqa daryeel caafimaad oo hoos imanaya shuruudaha daryeelka caafimaadka muwaadiniinta Girriiga ah.
15.Daryeelka Bulshada xuquud iyo shuruudo la mid ah kuwo ku dabaqan muwaadiniinta Girriiga sida: gunnada shaqo la'aanta.
19.Daryeelka Bulshada xuquud iyo shuruudo la mid ah kuwo ku dabaqan muwaadiniinta Girriiga sida: gunnada shaqo la'aanta iyo gunada qoysaska waaweyn
20. Dib u midaynta qoysaska: waalidka ilmaha yar/qofka weyn (haddii xaaladaha qaar jiraan) - xaaska weyn - caruur aan qaan gaarin - qaangaar, caruur aan la qabin oo leh dhibaatooyin caafimaad oo daran
16.Isdhexgalka Bulshada xaqa in laga qayb qaato barnaamijyada is dhexgalka (sida: koorsooyinka barashada Giriiga) mar kasta oo kuwan la heli karo.