OYKPANIKA

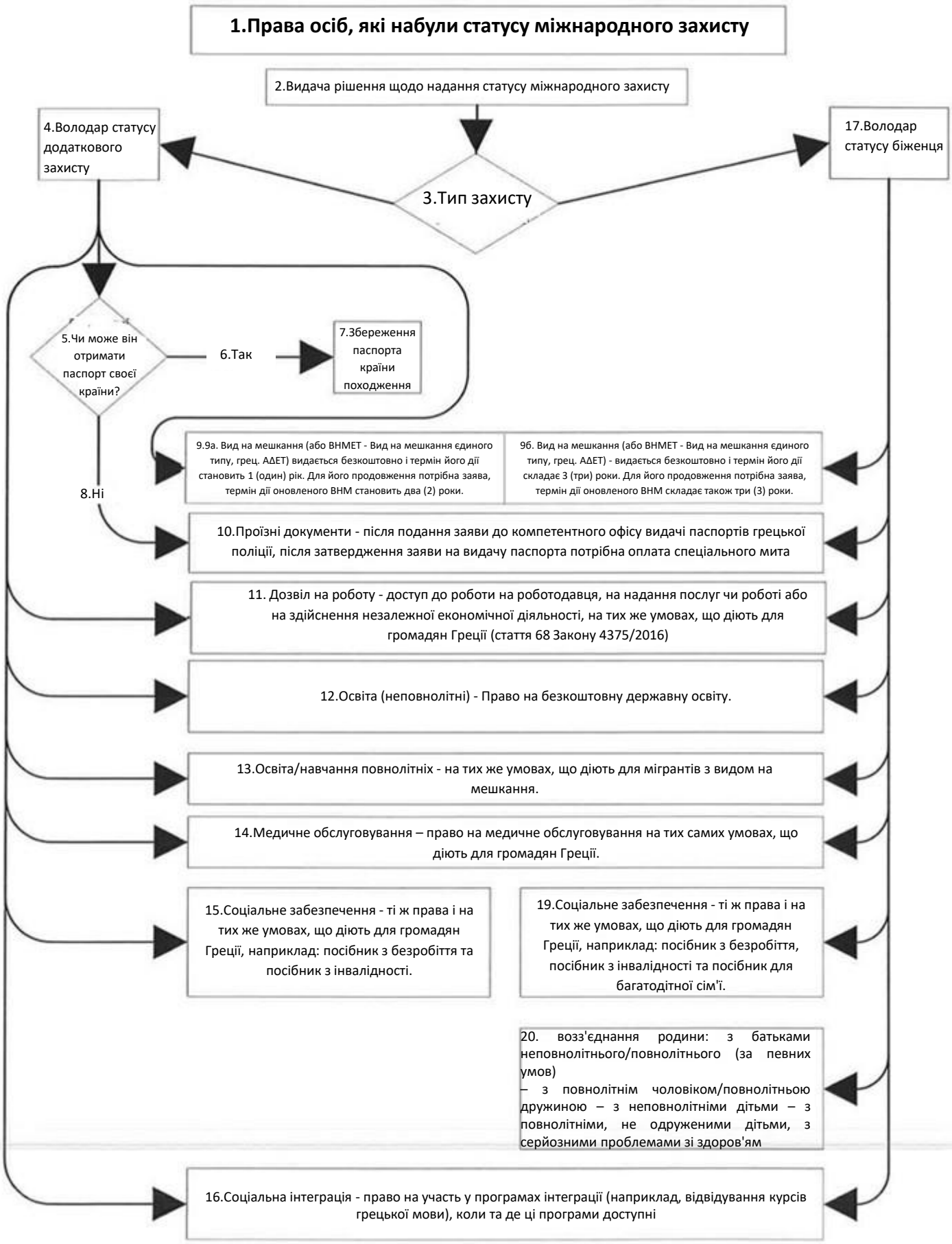
1.Права осіб, які набули статусу міжнародного захисту
2.Видача рішення щодо надання статусу міжнародного захисту
4.Володар статусу додаткового захисту
17.Володар статусу біженця
3.Тип захисту
5.Чи може він отримати паспорт своєї країни?
6.Так
7.Збереження паспорта країни походження
8.Ні
9.9а. Вид на мешкання (або ВНМЕТ - Вид на мешкання єдиного типу, грец. ΑΔΕΤ) видається безкоштовно і термін його дії становить 1 (один) рік. Для його продовження потрібна заява, термін дії оновленого ВНМ становить два (2) роки.
9б. Вид на мешкання (або ВНМЕТ - Вид на мешкання єдиного типу, грец. ΑΔΕΤ) - видається безкоштовно і термін його дії складає 3 (три) роки. Для його продовження потрібна заява, термін дії оновленого ВНМ складає також три (3) роки.
10.Проїзні документи - після подання заяви до компетентного офісу видачі паспортів грецької поліції, після затвердження заяви на видачу паспорта потрібна оплата спеціального мита
11. Дозвіл на роботу - доступ до роботи на роботодавця, на надання послуг чи роботі або на здійснення незалежної економічної діяльності, на тих же умовах, що діють для громадян Греції (стаття 68 Закону 4375/2016)
12.Освіта (неповнолітні) - Право на безкоштовну державну освіту.
13.Освіта/навчання повнолітніх - на тих же умовах, що діють для мігрантів з видом на мешкання.
14.Медичне обслуговування – право на медичне обслуговування на тих самих умовах, що діють для громадян Греції.
15.Соціальне забезпечення - ті ж права і на тих же умовах, що діють для громадян Греції, наприклад: посібник з безробіття та посібник з інвалідності.
19.Соціальне забезпечення - ті ж права і на тих же умовах, що діють для громадян Греції, наприклад: посібник з безробіття, посібник з інвалідності та посібник для багатодітної сім'ї.
20. возз'єднання родини: з батьками неповнолітнього/повнолітнього (за певних умов)
– з повнолітнім чоловіком/повнолітньою дружиною – з неповнолітніми дітьми – з повнолітніми, не одруженими дітьми, з серйозними проблемами зі здоров'ям
16.Соціальна інтеграція - право на участь у програмах інтеграції (наприклад, відвідування курсів грецької мови), коли та де ці програми доступні