ΟΥΟΛΟΦ

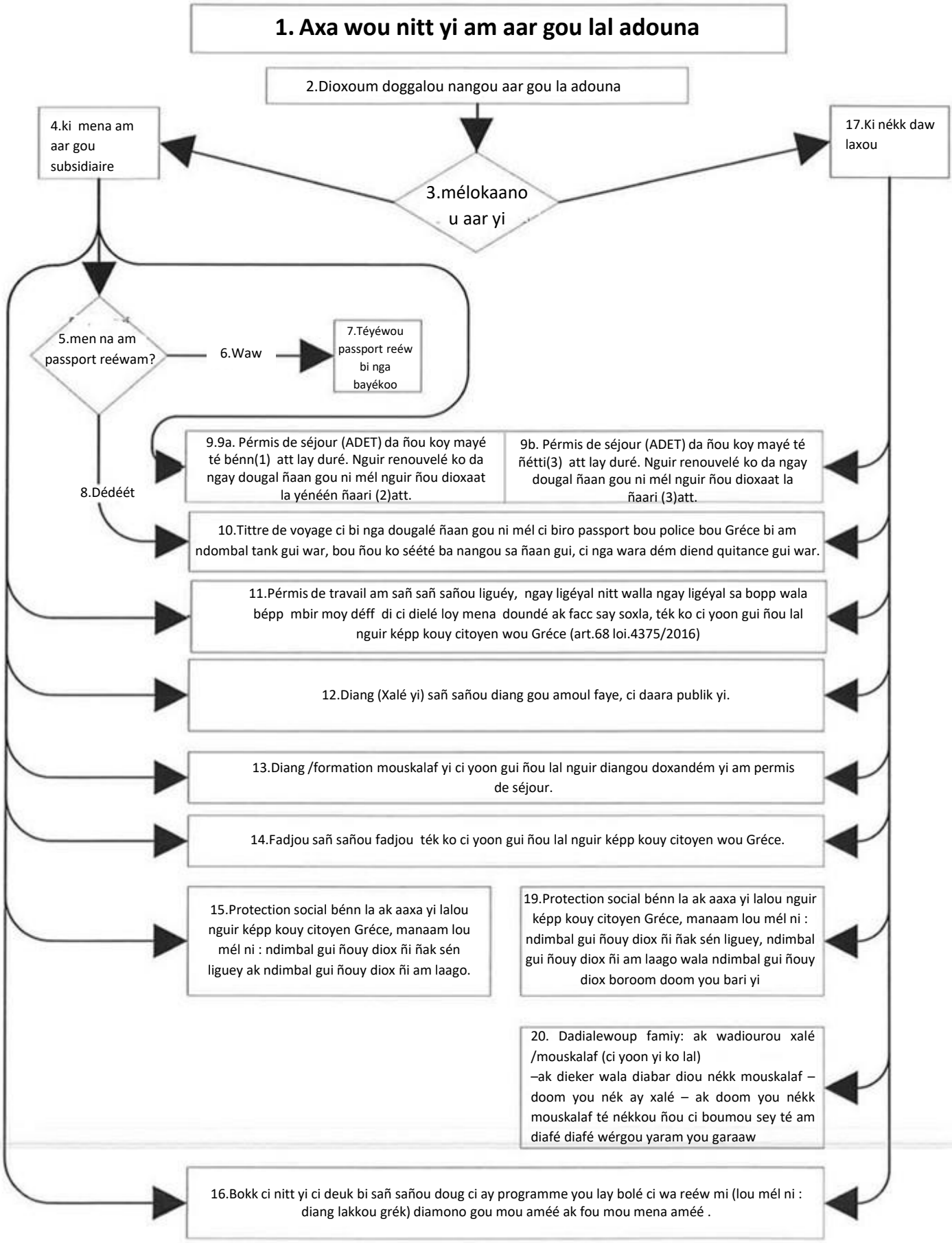
1. Axa wou nitt yi am aar gou lal adouna
2.Dioxoum doggalou nangou aar gou la adouna
4.ki mena am aar gou subsidiaire
17.Ki nékk daw laxou
3.mélokaanou aar yi
5.men na am passport reéwam?
6.Waw
7.Téyéwou passport reéw bi nga bayékoo
8.Dédéét
9.9a. Pérmis de séjour (ADET) da ñou koy mayé té bénn(1) att lay duré. Nguir renouvelé ko da ngay dougal ñaan gou ni mél nguir ñou dioxaat la yénéén ñaari (2)att.
9b. Pérmis de séjour (ADET) da ñou koy mayé té ñétti(3) att lay duré. Nguir renouvelé ko da ngay dougal ñaan gou ni mél nguir ñou dioxaat la ñaari (3)att.
10.Tittre de voyage ci bi nga dougalé ñaan gou ni mél ci biro passport bou police bou Gréce bi am ndombal tank gui war, bou ñou ko séété ba nangou sa ñaan gui, ci nga wara dém diend quitance gui war.
11.Pérmis de travail am sañ sañ sañou liguéy, ngay ligéyal nitt walla ngay ligéyal sa bopp wala bépp mbir moy déff di ci dielé loy mena doundé ak facc say soxla, ték ko ci yoon gui ñou lal nguir képp kouy citoyen wou Gréce (art.68 loi.4375/2016)
12.Diang (Xalé yi) sañ sañou diang gou amoul faye, ci daara publik yi.
13.Diang /formation mouskalaf yi ci yoon gui ñou lal nguir diangou doxandém yi am permis de séjour.
14.Fadjou sañ sañou fadjou ték ko ci yoon gui ñou lal nguir képp kouy citoyen wou Gréce.
15.Protection social bénn la ak aaxa yi lalou nguir képp kouy citoyen Gréce, manaam lou mél ni : ndimbal gui ñouy diox ñi ñak sén liguey ak ndimbal gui ñouy diox ñi am laago.
19.Protection social bénn la ak aaxa yi lalou nguir képp kouy citoyen Gréce, manaam lou mél ni : ndimbal gui ñouy diox ñi ñak sén liguey, ndimbal gui ñouy diox ñi am laago wala ndimbal gui ñouy diox boroom doom you bari yi
20. Dadialewoup famiy: ak wadiourou xalé /mouskalaf (ci yoon yi ko lal)
–ak dieker wala diabar diou nékk mouskalaf – doom you nék ay xalé – ak doom you nékk mouskalaf té nékkou ñou ci boumou sey té am diafé diafé wérgou yaram you garaaw
16.Bokk ci nitt yi ci deuk bi sañ sañou doug ci ay programme you lay bolé ci wa reéw mi (lou mél ni : diang lakkou grék) diamono gou mou améé ak fou mou mena améé .