



Γενική Γραμματεία Ευάλωτων Πολιτών & Θεσμικής Προστασίας



Βασικά Στοιχεία

\*1.767 Εκτιμώμενος αριθμός Α.Α στην Ελλάδα

ΕΚ των οποίων:

91% Αγόρια

9% Κορίτσια

16% <15 ετών

1.200 Α.Α. σε Κέντρα Φιλοξενίας

139 Α.Α. σε Διαμερίσματα Ημιαυτόνομης

Διαβίωσης

142 Α.Α. σε Δομές Επείγουσας Φιλοξενίας

284 Α.Α. σε Κέντρα Υποδοχής και

Ταυτοποίησης & Κλειστές Ελεγχόμενες

Δομές

2 Α.Α. Σε Ελεγχόμενες Δομές Φιλοξενίας

Αιτούντων Άσυλο

\*Συμπεριλαμβάνονται **80 ανήλικοι, οι οποίοι συνοδεύονται από ενήλικο** που δεν είναι κατά τον νόμο ο κηδεμόνας τους (separated) & δεν έχει ανατεθεί η φροντίδα τους με εισαγγελική διάταξη.

\*Συμπεριλαμβάνονται **3 ασυνόδευτοι ανήλικοι και 9 ανήλικοι με 3 συνοδούς** από την Ουκρανία.

Δυναμικότητα θέσεων

1.771 θέσεις σε Δομές Φιλοξενίας (Κέντρα φιλοξενίας/Διαμερίσματα ημιαυτόνομης διαβίωσης)

155 θέσεις σε Δομές Επείγουσας

Φιλοξενίας

Τα στοιχεία είναι δυναμικά και προσαρμόζονται αντιστοίχως μέσω ελέγχου και επαλήθευσης από την Γενική Γραμματεία Ευάλωτων Πολιτών & Θεσμικής Προστασίας.



Εθνικός Μηχανισμός Επείγουσας Ανταπόκρισης

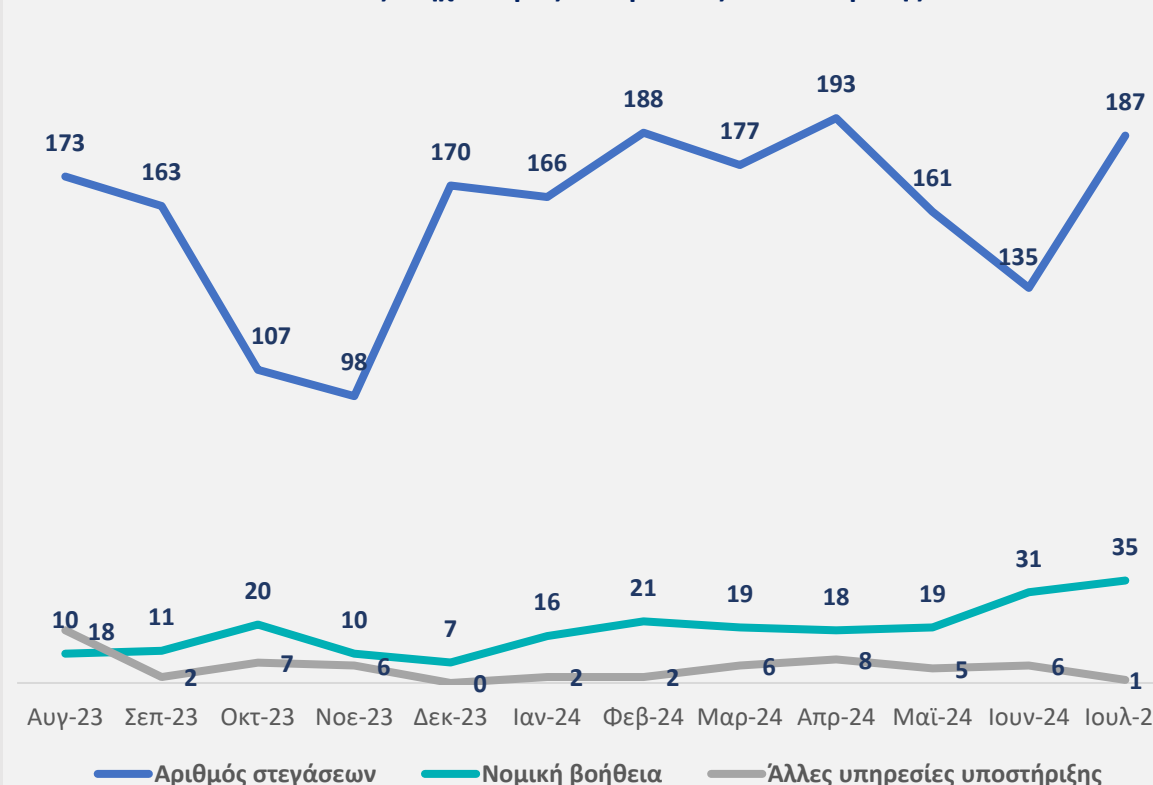

Ανάλυση Πληθυσμού Α.Α ανά τύπο διαμονής



Ο Εθνικός Μηχανισμός Επείγουσας Ανταπόκρισης για ασυνόδευτους ανήλικους (Α.Α) σε επισφαλείς συνθήκες διαβίωσης έθεσε σε λειτουργία τη τηλεφωνική γραμμή τον Απρίλιο 2021. Έως σήμερα, έχει λάβει **12.091** κλήσεις, οι οποίες αφορούν σε **8.864** διαφορετικές περιπτώσεις Α.Α, εκ των οποίων οι **7.381** αφορούν αίτημα στέγασης, οι **834** νομικής βοήθειας, και οι **646** άλλες υπηρεσίες υποστήριξης.

Από 02.03.2022, η γραμμή έχει δεχθεί παραπομπές για **4** ασυνόδευτους\*, **10** ανήλικα ορφανά (με συνοδούς) από ορφανοτροφείο της Ουκρανίας και **587** χωρισμένους ανήλικους από την Ουκρανία.

\*παρατηρείται το φαινόμενο αλλαγής status τόσο ανηλίκων από ασυνόδευτους σε χωρισμένους σε δεύτερο χρόνο από την αρχική παραπομπή τους, όσο και λόγω ενηλικίωσης τους.



Γενική Γραμματεία Ευάλωτων Πολιτών & Θεσμικής Προστασίας



## Βασικά Στοιχεία

### Κέντρα Φιλοξενίας Α.Α.

-Σε λειτουργία: **60** κέντρα φιλοξενίας συνολικής δυναμικότητας **1.537** θέσεων

### Διαμερίσματα Ημιαυτόνομης Διαβίωσης Α.Α.

-Σε λειτουργία: **59** διαμερίσματα συνολικής δυναμικότητας **234** θέσεων

### Δομές Επείγουσας Φιλοξενίας Α.Α.

-Σε λειτουργία: **4** δομές επείγουσας φιλοξενίας συνολικής δυναμικότητας **155** θέσεων



## Τρέχουσα Δυναμικότητα σε σύγκριση με προηγούμενους μήνες

Σεπτέμβριος 2023 – Αύγουστος 2024

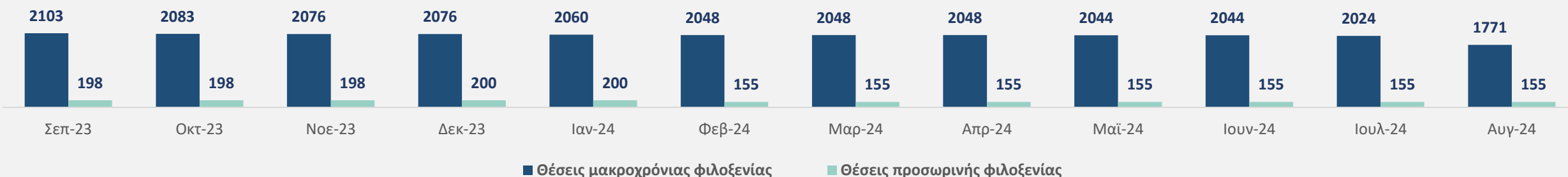



Αριθμός παραπομπών για στέγαση Α.Α. στην Γ.Γ.Ε.Π.Θ.Π ανά μήνα (2023 – 2024)

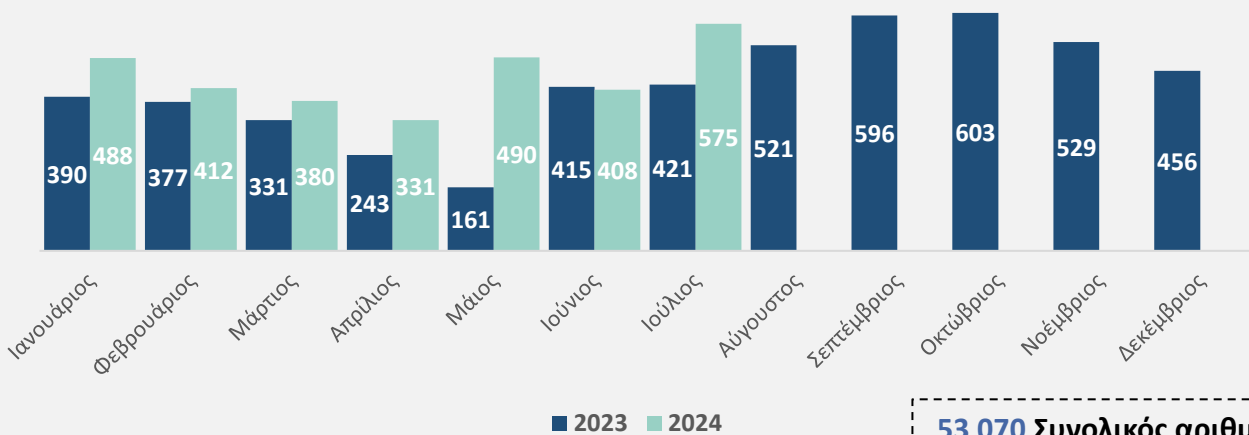

Διευθετημένες παραπομπές\* ανά παιδί ανά μήνα (2024)

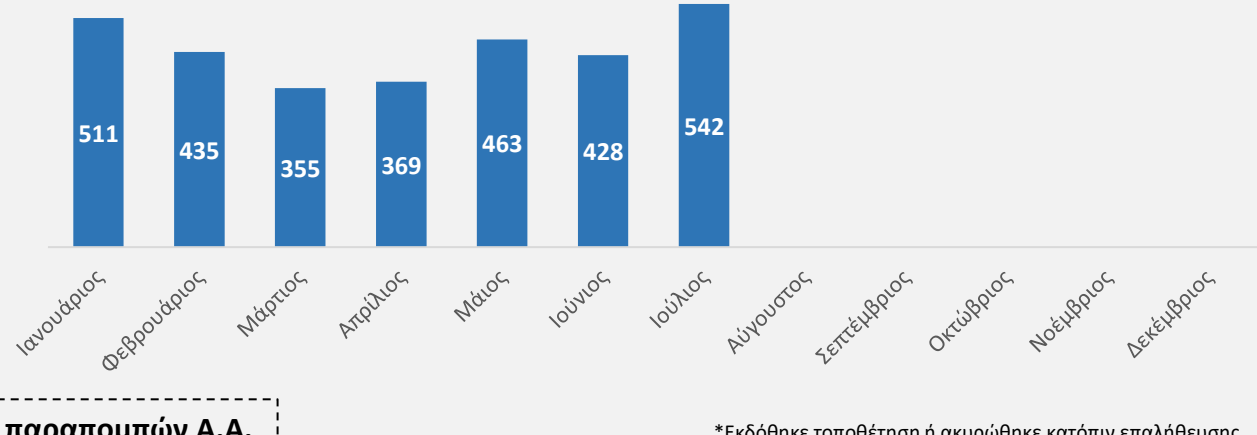

**53 070** Συνολικός αριθμός παραπομπών Α.Α.  
Ιανουάριος 2016 - Ιούλιος 2024

\*Εκδόθηκε τοποθέτηση ή ακυρώθηκε κατόπιν επαλήθευσης

Ποσοστό παραπομπών για στέγαση Α.Α. στην Γ.Γ.Ε.Π.Θ.Π ανά μήνα και εθνικότητα  
Σεπτέμβριος 2023 – Ιούλιος 2024

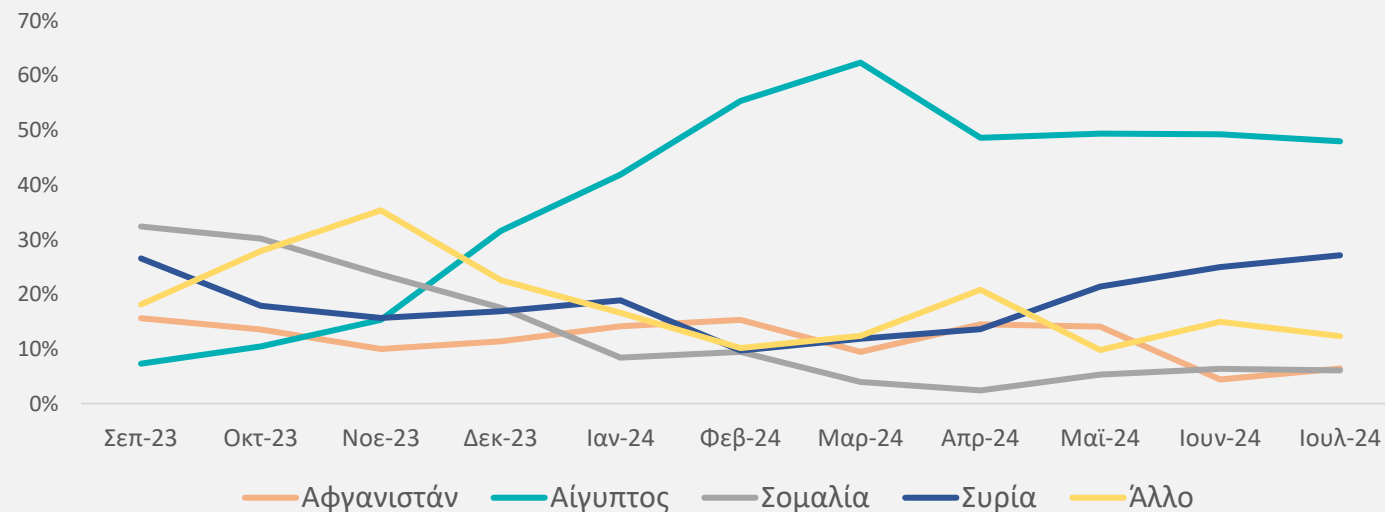

Εκτιμώμενος πληθυσμός Α.Α. ανά εθνικότητα  
1.767

